Reportage photographique : Rue de la Brasserie n°11 à 1050 Ixelles.



Photo 1: Façade à rue avant travaux



Photo 1 Façade à rue après travaux



Détail fenêtre demis-sous-sol



Photo 2: Façade arrière avant travaux



Photo 2: Façade arrière après travaux



Photo 3: terrasse 1er étage avant travaux



Photo 4: terrasse 1er étage vu du second étage après travaux



Détail fixation garde-corps et infiltration.



Photo 5 : terrasse 2ème étage situation après travaux



Photo 6 : terrasse 2ème étage après travaux



Photo 7 : terrasse 2ème étage après travaux

Eléments d’intérêt patrimonial conservés:



Mosaïque au sol, fuseaux de la main-courante, moulure murale, marbre conservé.



Détail restauration mosaïque



Local vélo: carrelage en dalles ciment, fuseaux de la main-courante, tablette en marbre conservé.

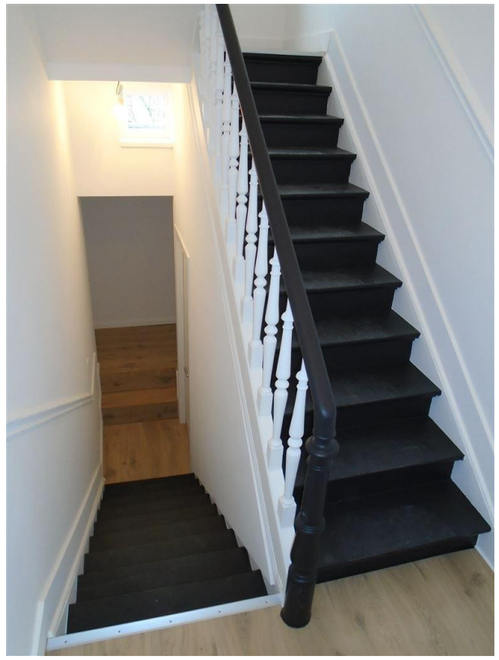

Rampe, fuseaux, moulures murales conservées

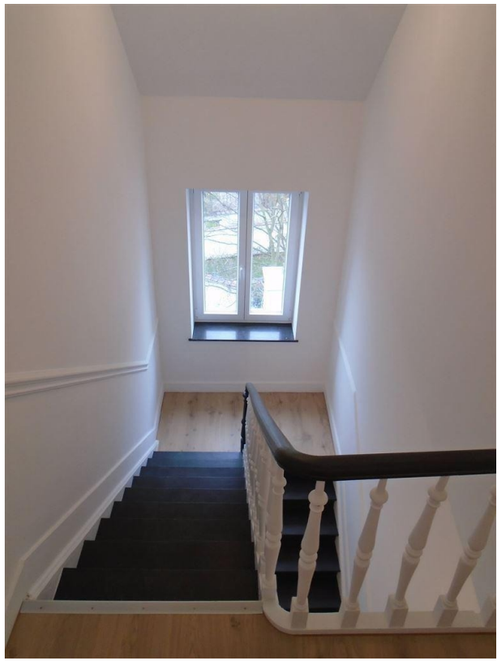

Rampe, fuseaux, moulures murales, tablettes murales conservées.